

ICD-11

Innovation Agile Santé

Dr Robert Jakob,
Chef d'unité Classifications et terminologies
Siège de l'OMS
Genève



ICD-11 - Norme d'information mondiale

- Norme de données sanitaires mondiale et nationale légalement obligatoire - en vigueur depuis janvier 2022 (mortalité et morbidité), adoptée par tous les pays en 2019.
- Indépendant de la langue et de la culture
- Pertinence clinique et mise à jour scientifique
- Intégration de la terminologie et de la classification

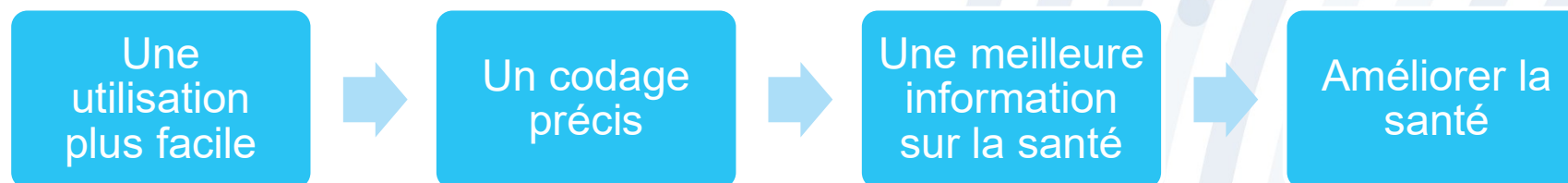

État d'avancement de la mise en œuvre de la CIM-11

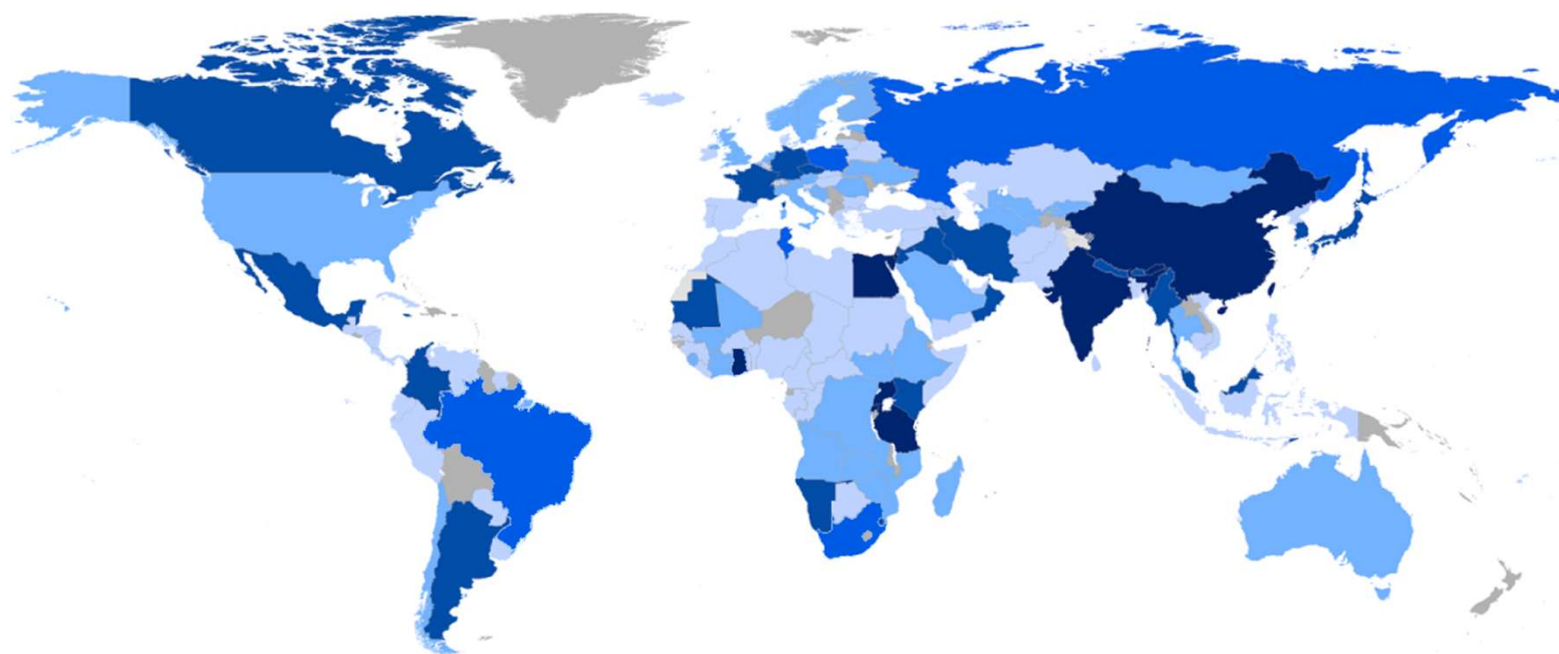

■ Data not available
■ Not Applicable

1 2-3 4-5 6-10 11-15

The boundaries and names shown and the designations used on this map do not imply the expression of any opinion whatsoever on the part of the World Health Organization concerning the legal status of any country, territory, city or area or of its authorities, or concerning the delimitation of its frontiers or boundaries. Dotted and dashed lines on maps represent approximate border lines for which there may not yet be full agreement.

Utilisations de la CIM-11 en 2022

Dossier médical

Soins primaires
Soins secondaires
Soins tertiaires

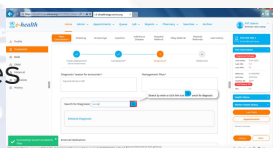

Certificat de décès

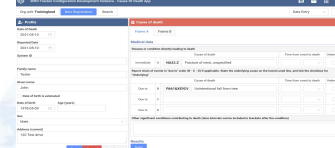

Publications

Pubmed : 31k
G-Scholar : 1000k

Remboursement



Certificat de vaccination

What is a Smart Vaccination Certificate?

- A digital document managed by public health authorities of member states
- A digital vaccination certificate based on the existing paper-based certificate and the international combination of countries or jurisdictions
- Can be easily digitalised, stored on a smartphone application or in a complementary digital 'wallet' of national paper records
- The ICD only documents vaccination events, but is structured to enable with the system, and needs of countries

Médecine traditionnelle

Entity title	National code & level	Frequency (reported cases by year)	Description	Original language	Translation (theoretical)
Worm infestation (Ayurveda)	N	359 016	A TM disorder characterized by the presence of intestinal worms, which causes pain, discomfort, and weight loss. It is often associated with poor hygiene and diet.	संक्रामक कृमि	Intestinal helminthiasis
Worm infestation (Siddha)	TK	2 901	A TM disorder characterized by the presence of intestinal worms, which causes pain, discomfort, and weight loss. It is often associated with poor hygiene and diet.	கிருமிகளால் ஏற்பட்ட தொல்லை	Intestinal helminthiasis
Worm infestation (Unani)	F95	90 602	A TM disorder characterized by the presence of intestinal worms, which causes pain, discomfort, and weight loss. It is often associated with poor hygiene and diet.	کرم خوردگی	Intestinal helminthiasis

Médicaments essentiels



Menu UHC

Classifications

- ICD-11 (International classification of diseases)
- ICD-10 (International classification of diseases)
- ICD-9 (International classification of diseases)
- ICD-8 (International classification of diseases)
- ICD-7 (International classification of diseases)
- ICD-6 (International classification of diseases)
- ICD-5 (International classification of diseases)
- ICD-4 (International classification of diseases)
- ICD-3 (International classification of diseases)
- ICD-2 (International classification of diseases)
- ICD-1 (International classification of diseases)

References

- WHO GEC-approved guideline (2017) (2017)
- WHO GEC-approved guideline (2017) (2017)
- WHO GEC-approved guideline (2017) (2017)
- WHO GEC-approved guideline (2017) (2017)

Other WHO reference documents

- N/A

Usages multiples

Informations utiles

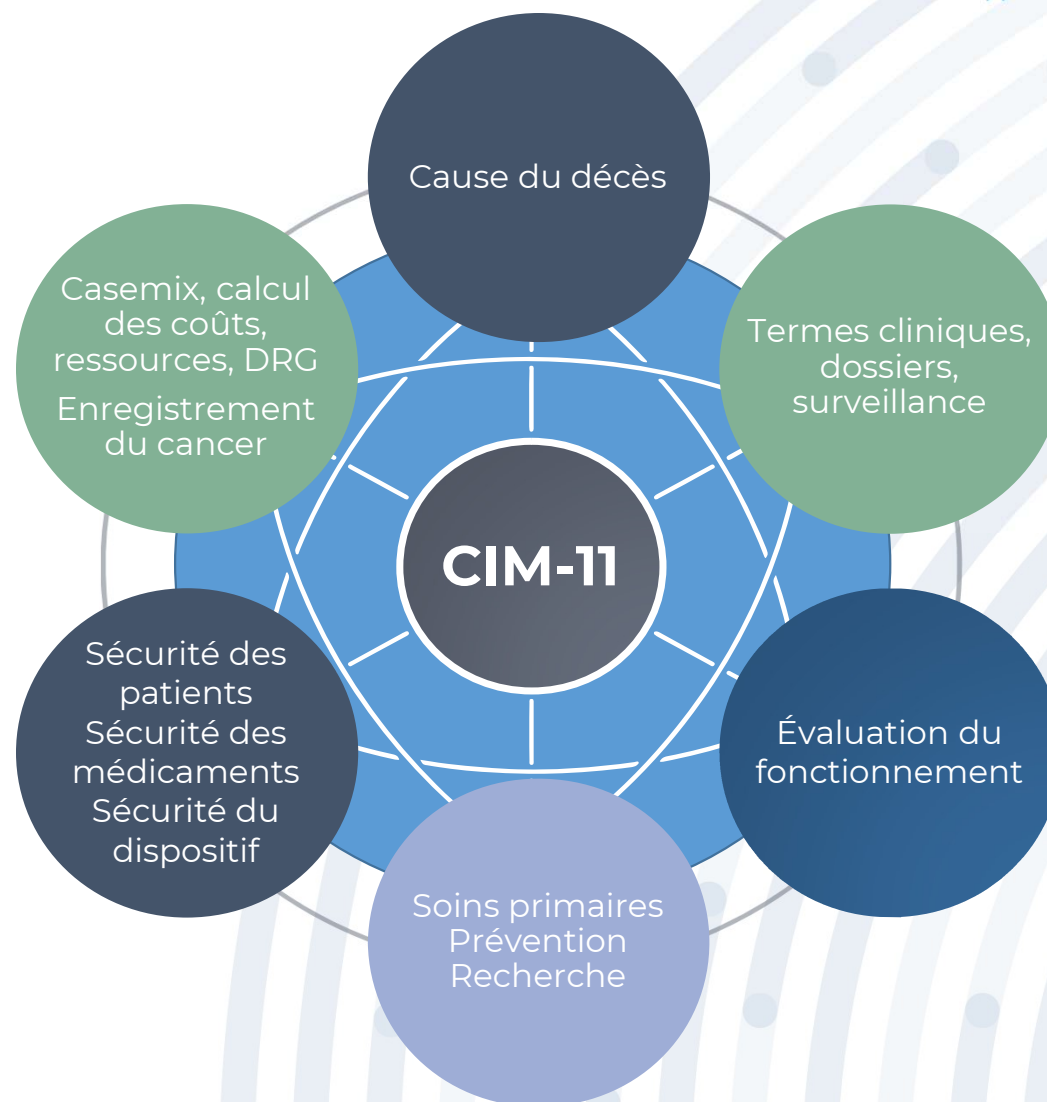

La famille de l'OMS de Classifications et terminologies internationales

Traiter tous les domaines de l'information sur la santé

Interopérabilité

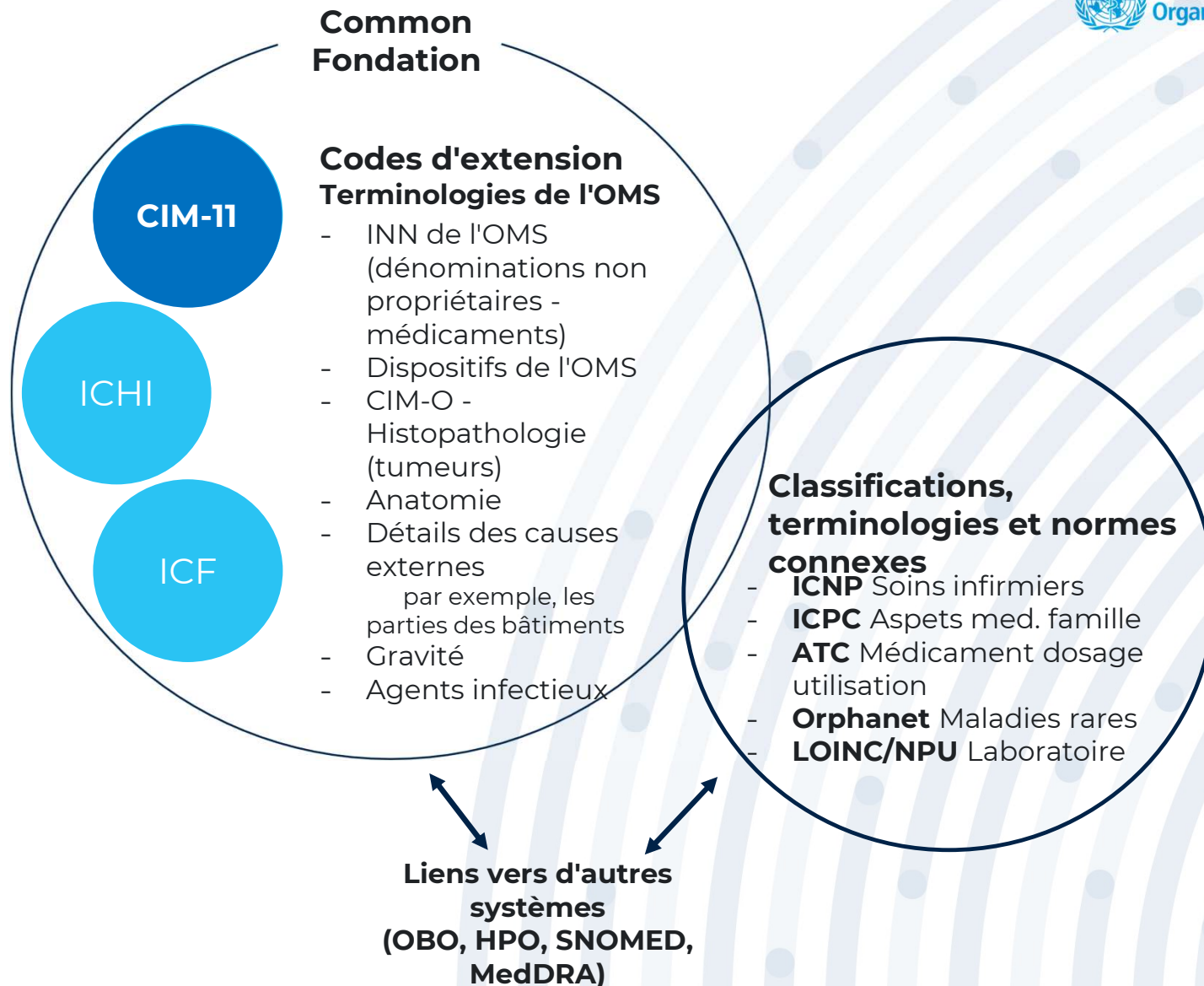

CIM-11

Plus que des diagnostics

Classification et terminologie

Codes des catégories

Diagnostics

Blessures

Signes

Symptômes

Constatations

Raisons de la rencontre ou état de santé

Causes externes de la maladie et de la mort

Conditions de la médecine traditionnelle

Évaluation du fonctionnement - OMS-DAS2

Terminologie

Codes d'extension

Gravité

Temporalité

Anatomie

Latéralité

Conscience

Agents infectieux et RAM

Histopathologie (ICD-O)

Produits chimiques et médicaments (DCI)

Dispositifs

Mécanismes de nuisance (sécurité)

Activités

Places

Objets

CIM-TI

Systeme clinique à usage statistique

Scientifiquement à jour

Plus de détails au-delà des catégories statistiques (fondement en jaune)

=> Motivation accrue pour déclarer correctement

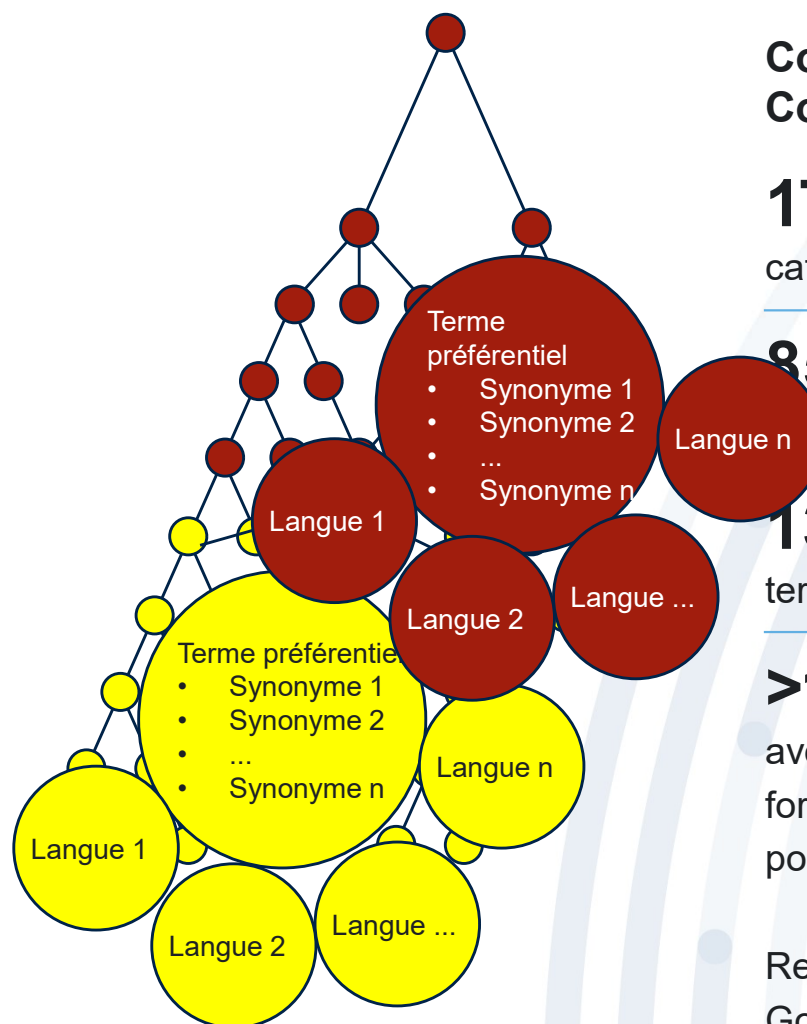

Codes et URI
Combinaisons :

17 000

catégories stat. (codes)

85 000

termes

130 000

termes

>1 600 000

avec des termes
formalisés
postcoordination

Recherchable en "style
Google" sans formation

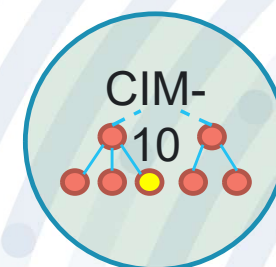

14000 catégories
Index de texte
séparé
Base de règles
séparée
Besoin d'un lien
terminologique

Outil de codage ICD-11

✕

Mots associés... Sélectionné : FB84.Y Filtre

Liste de mots

trier : Relation / répétition

- autres
- multifocale
- fistule
- hematogenes
- drainage
- localisations
- region
- clavicule
- scapula

Entités de destination

trier: Score de correspondance

FB84.Y	Autres ostéomyélite ou ostéite ostéomyélite chronique *	+ [Détails]
DA06.0	Affections inflammatoires des mâchoires Ostéomyélite chronique de la mâchoire	J X [Détails]
FB84.3	Ostéomyélite chronique multifocale	+ [Détails]
4A6Y	Autres troubles auto-inflammatoires Ostéomyélite multifocale chronique récurrente	[Détails]
FB84.4	Ostéomyélite chronique avec sinus drainant	+ [Détails]

Codes faciles à utiliser, niveau de détail élevé

Multilingue

Disponible en arabe, chinois, anglais, français, espagnol, russe et d'autres langues sont en traduction.

Facile à utiliser

Tapez une déclaration de diagnostic dans l'outil de codage

Par exemple, **arthrose du genou droit**.

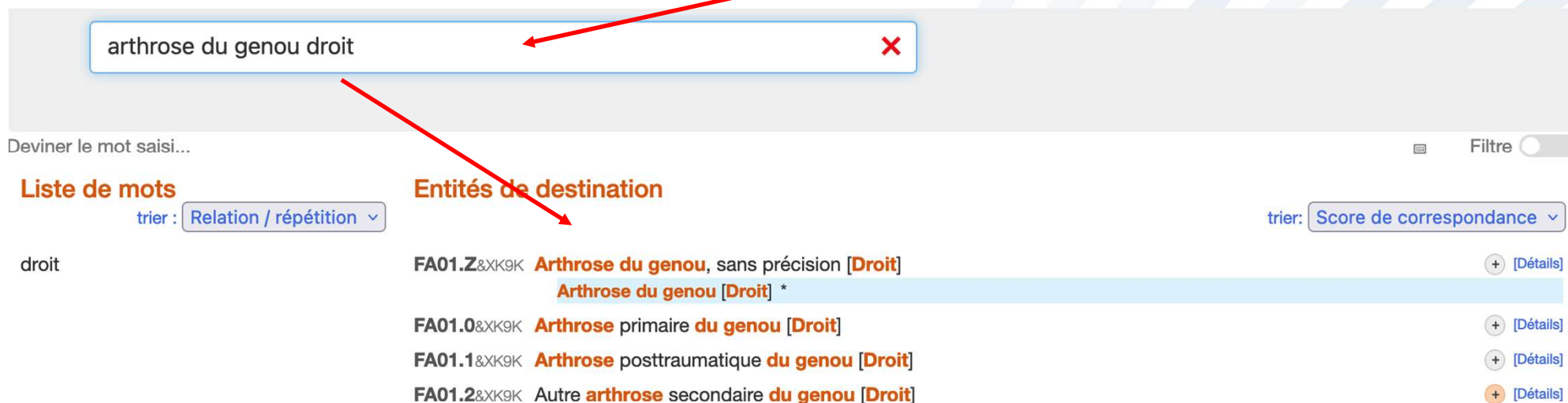

arthrose du genou droit

Deviner le mot saisi... Filter

Liste de mots trier: Relation / répétition

Entités de destination trier: Score de correspondance

droit

- FA01.Z&XK9K **Arthrose du genou**, sans précision [Droit] [Détails]
Arthrose du genou [Droit] *
- FA01.0&XK9K **Arthrose** primaire **du genou** [Droit] [Détails]
- FA01.1&XK9K **Arthrose** posttraumatique **du genou** [Droit] [Détails]
- FA01.2&XK9K Autre **arthrose** secondaire **du genou** [Droit] [Détails]

L'outil de codage trouvera la meilleure correspondance, y compris les informations sur la combinaison de codes (postcoordination) pour la gauche ou la droite (latéralité).

Rechercher pneumon

[Recherche avancée]

Naviguer

Outil de codage

Info

CIM-11 pour les statistiques de mortalité et de morbidité

- ▶ 01 Certaines maladies infectieuses ou parasitaires
- ▶ 02 Tumeurs
- ▶ 03 Maladies du sang ou des organes hématopoïétiques
- ▶ 04 Maladies du système immunitaire
- ▶ 05 Maladies endocriniennes, nutritionnelles ou métaboliques
- ▶ 06 Troubles mentaux, comportementaux ou neurodéveloppementaux
- ▶ 07 Troubles du cycle veille-sommeil
- ▶ 08 Maladies du système nerveux
- ▶ 09 Maladies de l'appareil visuel
- ▶ 10 Maladies de l'oreille ou de l'apophyse mastoïde
- ▶ 11 Maladies de l'appareil circulatoire
- ▼ 12 Maladies de l'appareil respiratoire
 - ▶ Affections des voies respiratoires supérieures
 - ▶ Certaines affections des voies respiratoires inférieures
 - ▼ Infections pulmonaires
 - ▶ CA40 Pneumonie
 - ▶ CA41 Bronchiolite aiguë
 - ▶ CA42 Bronchite aiguë
 - ▶ CA43 Abscès du poumon ou du médiastin
 - ▶ CA44 Pyothorax
 - ▶ CA45 Affections respiratoires, non classées ailleurs
 - ▶ Grippe
 - ▶ 1F2A.0 Histoplasmose pulmonaire à *Histoplasma capsulatum*
 - ▶ CA4Y Autres infections pulmonaires
 - ▶ CA4Z Infections pulmonaires, sans précision
 - ▶ Maladies pulmonaires dues à des agents externes
 - ▶ Maladies respiratoires affectant principalement l'interstitium pulmonaire
 - ▶ Affections de la plèvre, du diaphragme ou du médiastin
 - ▶ CB40 Certaines maladies du système respiratoire
 - ▶ CB41 Arrêt respiratoire

Foundation URI : <http://id.who.int/icd/entity/142052508>

CA40 Pneumonie

Parent

Infections pulmonaires

Afficher tous les ascendants

Description

Maladie des poumons, fréquemment mais pas toujours due à une infection par bactéries, virus, champignons ou parasites. Cette maladie se caractérise par de la fièvre, des frissons, une toux avec crachats, une douleur thoracique et un essoufflement. Confirmation par radiographie pulmonaire.

Termes inclus

- pneumonie infectieuse

Termes exclus

- Pneumonie (CA70-CA7Z)

Codé ailleurs

- Toxoplasmose pulmonaire due à *Toxoplasma gondii* (1F57.2)
- Syndrome respiratoire aigu sévère (1D65)
- Pneumonie congénitale (KB24)
- Abscès du poumon avec pneumonie (CA43.1)

Postcoordination

Ajouter des détails à **Pneumonie**

Causalité (Utiliser, au besoin, un code supplémentaire.)

XB5F	Idiopathique
XB25	Nosocomial
XB4Q	Environnemental
	Facteurs liés aux conditions de travail
XB17	Conditions de travail comme facteur principal
XB5G	Conditions de travail comme cofacteur
XB80	Non-lié aux conditions de travail
XB22	Acquis en communauté

Foundation URI : <http://id.who.int/icd/entity/142052508>

CA40 Pnömoni

Üst Kırılım

Akciğer enfeksiyonları

Bütün üst kırılımları göster

Açıklama

Her zaman olmasa da sıklıkla bakteri, virüs, mantar veya parazit enfeksiyonunun neden olduğu akciğer hastalığıdır. Bu hastalık ateş, tit balgamlı öksürük, göğüs ağrısı ve nefes darlığı ile karakterizedir. Onay röntgeni ile yapılır.

Dahil Edilenler

- enfeksiyöz pnömoni

Hariç tutulanlar

- Pnömonitis (CA70-CA7Z)

Başka Yerde Kodlanmış

- *Toxoplasma gondii* kaynaklı pulmoner toksoplazmoz (1F57.2)
- Ciddi akut solunum sendromu (1D65)
- Konjenital pnömoni (KB24)
- Akciğer apsesi, pnömoni ile birlikte (CA43.1)

Postkoordinasyon

Detay ekleyiniz **Pnömoni**

Nedensel ilişki (istenirse ek kod kullanın.)

XB5F	İdiyopatik
XB25	Nozokomial
XB4Q	Çevresel
	Mesleki uygunluk
XB17	Primer faktör olarak meslek
XB5G	Kofaktör olarak meslek
XB80	Meslek ilişkili olmayan
XB22	Toplum kaynaklı

Lateralite (istenirse ek kod kullanın.)

Multilingue

23 autres traductions sont en cours de préparation

Arabic

English

Spanish

French

Russian

Turkish

Chinese

Arabic

English

Spanish

Russian

Turkish

Chinese

CIM-11 - noyau statistique (26 chapitres)

Conditions de la médecine traditionnelle (facultatif)

Anciennes racines chinoises

Les racines de l'Inde ancienne

État de Santé

Maternelle

Nouveau-né

Population générale

Trauma

Infection

Congénital

Tumeur

Autre

Évaluation du fonctionnement (WHO DAS2)

Système immunitaire

Sang

Psychiatrie

Oeil

Respiratoire

Peau

Urogénital

Santé sexuelle

Endocrine

Neuro

Cardiovasculaire

Digestif

Musculo-squelettique

Signe, Symptômes

Veille et sommeil

Causes externes

Besoin de services de santé
Conditions influençant

Chapitre 01 - Certaines maladies infectieuses

- Autoriser la déclaration des principaux syndromes infectieux sans mention d'un agent spécifique ou en cas de problème de santé publique.
- La grippe, déplacée au chapitre 1
- Les maladies à prions sont déplacées vers le système nerveux.
- La résistance antimicrobienne (GLASS*) se trouve au Ch. 21 mais doit être utilisée en combinaison avec la maladie infectieuse.
- Stades du VIH
- Nouvelle définition de la septicémie

*Système mondial de surveillance de la résistance aux antimicrobiens.

Options de codage pour la tuberculose

- 1B10 Tuberculose du système respiratoire
- 1B11 Tuberculose du système nerveux
- 1B12 Tuberculose d'autres systèmes et organes
- 1B13 Tuberculose miliaire
- 1B14 Tuberculose latente

...

Ajouter une précision à Tuberculose du système respiratoire

MG52.0 Mycobacterium résistant aux antibiotiques

MG52.00 Mycobacterium tuberculosis multirésistants

MG52.01 Mycobacterium non-tuberculeux résistant aux antibiotiques

MG52.02 Mycobacterium tuberculosis à résistance étendue aux médicaments

MG52.0Y Autre mycobactérie résistante aux antibiotiques spécifiée

MG52.0Z Mycobacterium résistant aux antibiotiques, non spécifié

Chapitre 02 - Tumeurs

- Histopathologie a été ajouté
- Basalioma
- Sous-types de mélanome
- Les concepts de comportement inconnu et incertain ont été divisés en deux catégories uniques

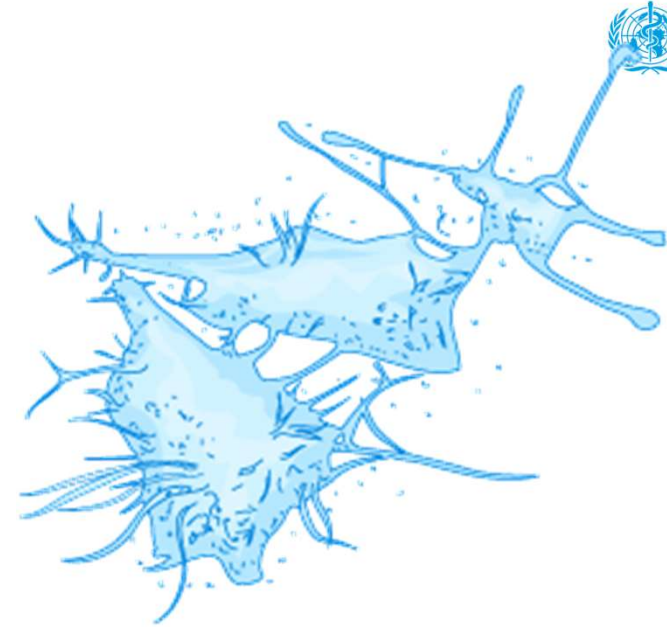

Chapitre 02 - Tumeurs

- En général, la hiérarchie :
 - Comportement ;
 - Sites ou systèmes étendus ;
 - le site spécifique ou le type morphologique (histologie)
- Trois exceptions à cette hiérarchie :
 1. Tumeurs du cerveau et du système nerveux central 1st niveau est large sites
 2. Tumeurs des tissus hématopoïétiques et lymphoïdes dont le niveau 1st est de type morphologique large (histologie)
 3. Tumeurs mésenchymateuses malignes dont le niveau 1st correspond à un type morphologique (histologie) spécifique

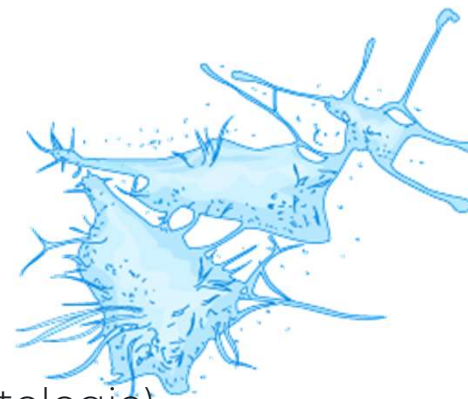

Codage du cancer

Adénocarcinome du côlon ascendant, stade 2, grade 3

2B90.00 Adénocarcinome du côlon ascendant ou de la flexion droite du côlon

XA3AL5 Côlon ascendant

XH0349 Adénocarcinome, type intestinal

XS4P Stage II

XS7Z Grade III

Utilisez des champs de données différents ou la syntaxe de la chaîne
(Code chaîne : 2B90.00& XA3AL5& XH2ZQ0& XS4P& XS7Z)

Chapitre 04 - Maladies du système immunitaire

- Ce nouveau chapitre (qui faisait auparavant partie du chapitre III de la CIM-10) comporte les sections suivantes :
 - Immunodéficiences
 - Troubles systémiques non spécifiques d'un organe (NOSSAD)
 - Troubles auto-inflammatoires
 - Affections allergiques ou hypersensibles (+anaphyl-
 - Certaines maladies impliquant le système immunit
 - Maladies du thymus

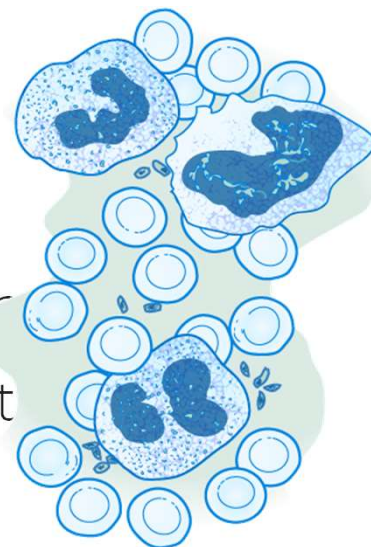

Chapitre 06 - Troubles mentaux, comportementaux ou neurodéveloppementaux

- Nouvelles structures
- Alignement sur le DSM V
- Trouble du jeu
- L'incongruité de genre est déplacée au chapitre 17



La CIM-11 peut coder les maladies rares

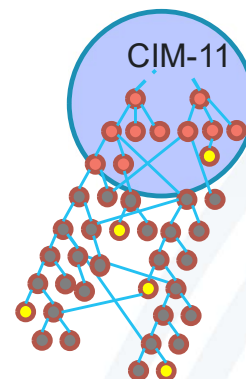

5C56.0Y Autre sphingolipidose spécifiée

Code Fondation pour la maladie de Gaucher URI : <http://id.who.int/icd/entity/1923566939>

Code Fondation pour la maladie de Gaucher de type 1 URI : <http://id.who.int/icd/entity/182529822>

Code Fondation pour la maladie de Gaucher de type 2 URI : <http://id.who.int/icd/entity/113306978>

Maladie de Gaucher de type 3

Maladie de Gaucher - ophtalmoplégie - calcification cardiovasculaire

Maladie de Gaucher à létalité périnatale

Maladie de Gaucher atypique due à un déficit en saposine C

La splénomégalie de Gaucher

CIM-10

E75.2 Other sphingolipidosis

Disease:

- Fabry(-Anderson)
- Gaucher
- Krabbe
- Niemann-Pick

Chapitre 08 - Maladies du système nerveux

- Une restructuration plus clinique
- Plus de détails cliniques
- Reçu maladie à prion
- Maladies cérébrovasculaires reçues

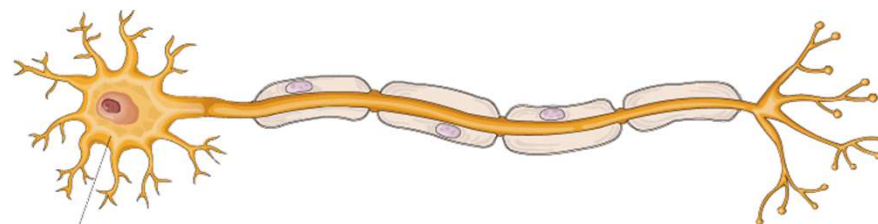

Options de codage pour "stroke" (accident vasculaire cérébral)

8B11.0 Accident ischémique cérébral dû à une *athérosclérose* extracrânienne des grosses artères

8B11.1 Accident ischémique cérébral dû à une *athérosclérose* intracrânienne des grandes artères

8B11.2 Accident ischémique cérébral dû à une occlusion *embolique*

8B11.20 Accident ischémique cérébral dû à une *embolie* cardiaque

Latéralité (utilisez un code supplémentaire, si vous le souhaitez)

- XK9J Bilatéral
- XK8G Gauche
- XK9K Droit
- XK70 Unilatéral, non spécifié

Anatomie spécifique (utilisez un code supplémentaire, si vous le souhaitez)

- XA13S2 Artère cérébrale
- XA1VB0 Artère cérébrale antérieure
- XA2K99 Artère basilaire
- XA3185 Branches pontines de l'artère basilaire
- ...

A la manifestation (utilisez un code supplémentaire, si vous le souhaitez)

- ...

09 - Maladies du système visuel

- Plus de détails cliniques
- Réorganisé
- Ajout de découvertes, de blessures et de tumeurs dans d'autres chapitres

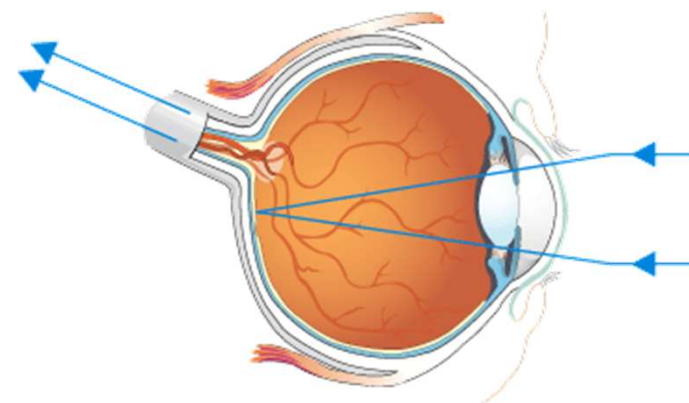

Chapitre 11 - Maladies du système circulatoire

- La valvulopathie n'est plus dominée par le rhumatisme articulaire aigu (désormais : valve-vitium-etiology)
- Nouvelles catégories distinctes de niveau supérieur
 - Maladies du myocarde, y compris des sous-sections détaillées sur la myocardite et la cardiomyopathie.
 - Arythmie cardiaque, y compris une nouvelle sous-section importante sur " l'arythmie cardiaque associée à un trouble génétique " et " dysfonctionnement d'un stimulateur cardiaque, d'un cardiovertteur ou d'un défibrillateur implantable ou d'une sonde ".
 - Nouvelle sous-section sur l'hypertension pulmonaire dans la section Cardiopathies pulmonaires et maladies de la circulation pulmonaire
 - Infarctus du myocarde : STEMI --- Non-STEMI
- Gravité : par exemple, maladie des artères périphériques : Rutherford ou Fontaine

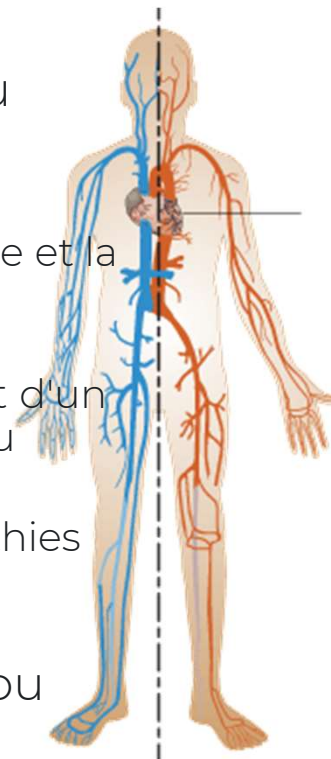

Chapitre 12 - Maladies du système respiratoire

- Les maladies pulmonaires infectieuses spécifiques ont été déplacées au chapitre 01 afin de mieux refléter la nature infectieuse de ces affections.
- Les maladies respiratoires du développement se trouvent désormais dans le chapitre 20 Anomalies du développement.
- La mucoviscidose a été déplacée vers Certaines maladies des voies respiratoires inférieures et multipartite avec les troubles métaboliques dans le chapitre Endocrinien.

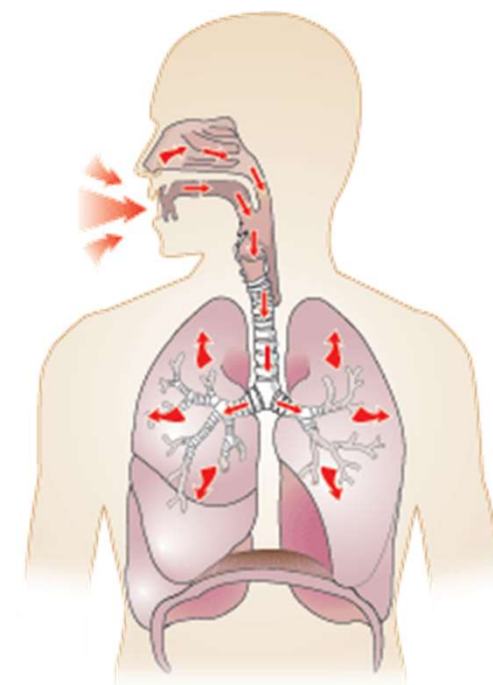

Chapitre 14 - Maladies de la peau

Des changements majeurs ont été apportés à ce chapitre
ajout de détails à venir
de la fusion de la
Américaine, britannique et allemande
terminologies dermatologiques

Collaboration avec la Ligue internationale des sociétés de
dermatologie (ILDS)

(la dernière mise à jour de la version précédente de la CIM date probablement
de 1948)

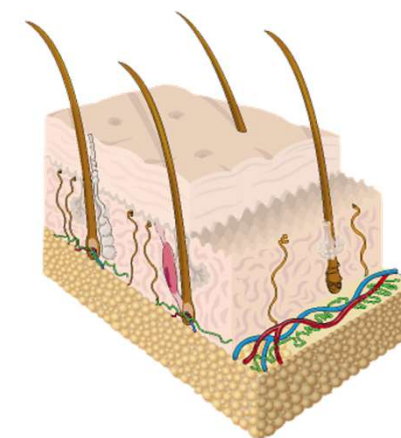

Chapitre 16 - Maladies du système génito-urinaire

- Afin de refléter les connaissances scientifiques actuelles concernant certaines affections génito-urinaires, des détails supplémentaires ont été inclus pour les domaines suivants :
 - Aménorrhée
 - Dysfonctionnement ovarien
 - Douleur pelvienne féminine
 - Endométriose
 - Adénomyose
 - Infertilité féminine
 - Infertilité masculine
 - Perte de grossesse précoce
 - Résultats de la grossesse
 - La section de la classification relative à l'insuffisance rénale a été révisée (KDIGO).

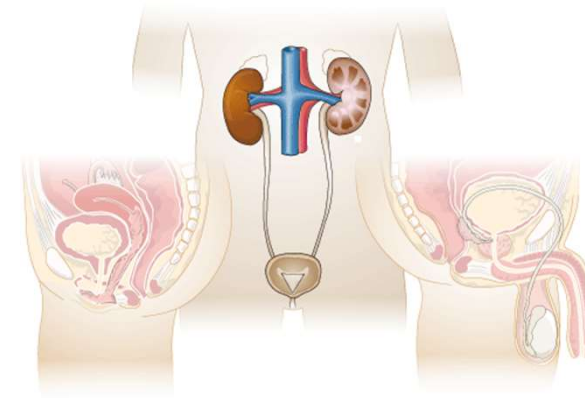

Chapitre 17 - Affections liées à la santé sexuelle

Nouveau chapitre de la CIM-11 divisé en grandes sections pour :

- Dysfonctionnements sexuels
- Troubles sexuels avec douleurs
- Incongruence de genre

Chapitre 18 - Grossesse, accouchement ou puerpéralité

- Des spécifications supplémentaires ont été incluses pour "Perte de grossesse précoce".
- Une nouvelle section Hémorragie obstétrique a été ajoutée pour permettre de regrouper tous les types d'hémorragies.



Chapitre 20 - Les anomalies du développement

- Le chapitre 20 a fait l'objet d'une restructuration majeure et comporte désormais quatre sections principales
 1. Anomalies structurelles du développement affectant principalement un système corporel.
 2. Anomalies ou syndromes de développement multiples
 3. Anomalies chromosomiques, à l'exclusion des mutations génétiques
 4. Affections présentant des troubles du développement intellectuel comme caractéristique clinique pertinente



Chapitre 23 - Causes externes de morbidité ou de mortalité

- Détail supprimé (détail qui n'est pas habituellement rapporté)
 - Possibilité d'ajouter une combinaison de codes avec des codes d'extension
- Détails alignés entre les "intentions".
- Accidents de transport terrestre niveau élevé maintenant trafic - non trafic désormais conforme aux rapports internationaux

Sécurité des patients

- Entièrement révisé pour un signalement moderne des dommages ou des quasi-défaillances.



Codage de Complications

- ▶ **PL11** Moyen de blessure ou de préjudice associé à une intervention chirurgicale ou à une autre procédure médicale
- ▶ **PL12** Mode de blessure ou de préjudice associé à un dispositif chirurgical ou médical, implant ou greffe
- ▶ **PL13** Mode de blessure ou de préjudice associé à l'exposition à une drogue, un médicament ou une substance biologique
 - ▼ **XE7JV** Problème d'ostéointégration
 - XE94Z** Echec de l'ostéointégration
 - XE0Z9** Perte d'ostéointégration
 - XE2K9** Desserrage d'un implant non lié à la croissance osseuse
 - ▶ **XE0VD** Migration ou expulsion d'un dispositif
 - ▶ **XE7Q8** Problème de fabrication, d'emballage ou d'expédition
- ▼ **PK99** Appareils orthopédiques, implants ou greffes associés à une blessure ou à un préjudice
 - PK99.0** Appareils orthopédiques associés à une blessure ou à un préjudice, appareils de diagnostic ou de surveillance
 - PK99.1** Dispositifs orthopédiques associés à une blessure ou à un préjudice, dispositifs thérapeutiques, nonchirurgicaux ou de rééducation
 - PK99.2** Dispositifs orthopédiques associés à une blessure ou à un préjudice, implants prothétiques ou autres, matériels ou accessoires
 - PK99.3** Appareils orthopédiques associés à des blessures

Le parcours d'un patient

La personne est inquiète, se sent de plus en plus malade ; une infection circule.

Code **ICD-11** l'inquiétude du patient

Les données informent la planification de la prévention

Le praticien identifie une infection virale fébrile

Code **CIM-11** motif de la rencontre - infection

Les données alimentent la planification des ressources et l'épidémiologie

Augmentation de la gravité et orientation vers les soins secondaires, les soins intensifs, le COVID-19 identifié.

Code **ICD-11** motif du séjour - COVID-19

Les thérapies du code **ICHI**

Les données servent à la planification des ressources, aux DRG, à la disponibilité des services et à l'épidémiologie.

Les membres de la famille sont contrôlés pour la contagion

CIM-11 COVID-19 exclu

Test de diagnostic du code **ICHI**

Les données renseignent sur l'épidémiologie, le codage et la disponibilité des services.

Le parcours d'un patient

Un quasi-incident se produit à l'unité de soins intensifs (panne de la pompe à perfusion)

Code ICD-11 pompe défaillante, aucun dommage pour le patient.

Les données alimentent la sécurité des patients et le contrôle de la qualité, le contrôle de la sécurité des dispositifs, l'évaluation des coûts.

Le rétablissement nécessite une physiothérapie

Code CIM-11 et évaluation du score de fonctionnement

Fonctionnement spécifique du code ICF

Code ICHI physiothérapie

Les données permettent de calculer les coûts, les DRG, la disponibilité des services, la planification des ressources, l'impact des services.

La condition physique s'est améliorée et la personne a repris le travail.

Code CIM-11 et évaluation du score de fonctionnement

Fonctionnement spécifique du code ICF

Les données servent à l'assurance sociale, à la réadaptation et à la réintégration.

CIM-11

Classification Internationale des Maladies Onzième Révision

La norme internationale pour l'évaluation de l'état de santé

[Arabic](#)[Chinese](#)[English](#)[French](#)[Russian](#)[Spanish](#)

Instructions
pour
l'utilisation
hors ligne

Aspects de la mise
en œuvre à prendre
en compte

Utilisation de la CIM-11

[Navigateur de la CIM-11](#)

Pour parcourir le contenu

[Outil de codage de la CIM-11](#)

Pour coder avec la CIM-11

[Interface de programmation d'application
\(API\) de la CIM](#)

Service web pour l'accès à la CIM-11

[Guide de mise en œuvre de \(ou de transition
vers\) la CIM-11](#)

En savoir plus

[Page d'accueil de la CIM](#)

[Guide de référence de la CIM-11](#)

[Aide-mémoire de la CIM-11](#)

[Licence de la CIM-11](#)

[Formation à la CIM-11](#)

[Vidéo de la CIM](#)

[Anciennes versions](#)

[Navigateur de la CIM-10](#)

Être impliqué

Notre [plateforme de maintenance](#) offre
différents moyens de contribuer

[Commentaires](#)

[Propositions](#)

[Traductions](#)

ICD-11 for Mortality and Morbidity Statistics (Version : 02/2022)

Search [Advanced Search]

Browse

Coding Tool

Special Views

Info

ICD-11 for Mortality and Morbidity Statistics

- ▶ 01 Certain infectious or parasitic diseases
- ▶ 02 Neoplasms
- ▶ 03 Diseases of the blood or blood-forming organs
- ▶ 04 Diseases of the immune system
- ▶ 05 Endocrine, nutritional or metabolic diseases
- ▶ 06 Mental, behavioural or neurodevelopmental disorders
- ▶ 07 Sleep-wake disorders
- ▶ 08 Diseases of the nervous system
- ▶ 09 Diseases of the visual system
- ▶ 10 Diseases of the ear or mastoid process
- ▶ 11 Diseases of the circulatory system
- ▶ 12 Diseases of the respiratory system
- ▶ 13 Diseases of the digestive system
- ▶ 14 Diseases of the skin
- ▶ 15 Diseases of the musculoskeletal system or connective tissue
- ▶ 16 Diseases of the genitourinary system

ICD-11 for Mortality and Morbidity Statistics

User Guide

Print Versions

ICD-11 Reference Guide

Spreadsheet File

ICD-10 / ICD-11 mapping Tables

ICD-11 Maintenance, Contributions, Proposals

ICD Home Page

Earlier releases and Update history

Comment utiliser le navigateur
Comment utiliser l'ICD, WHOIC**
Codes pour la tabulation primaire
Cartes entre la CIM10 et la CIM-11
Classifications et réseau OMS-FIC

** dans la troisième section : explications des différences entre la CIM-10 et la CIM-11



Parcourir - mises à jour quotidiennes

- Fondation
- ICD-11 MMS
- Outil de codage ICD-11
- ICF
- ICHI
- Outil de codage ICHI
- Autres linéarisations

Propositions Ajouter des propositions | Voir dans la hiérarchie ou la liste

- CIM-11
- ICF
- ICHI
- Guide de référence de la CIM-11

Plate-forme de traduction - Facilite le processus de traduction.

Accès aux traducteurs enregistrés uniquement, licence uniquement avec le MoH

La zone de téléchargement contient des fichiers qui sont fréquemment mis à jour en fonction sur la base des changements apportés à la classification tels que :

- versions imprimées
- des versions simplifiées sous forme de tableaux
- résultats de la synthèse de la proposition

Guides

- Guide d'utilisation de la plate-forme de maintenance
- Guide de référence (contenu non diffusé)
- Guide de référence de la CIM-11

ICD-11 - Norme d'information mondiale

- Norme de données sanitaires mondiale et nationale légalement obligatoire - en vigueur depuis janvier 2022 (mortalité et morbidité), adoptée par tous les pays en 2019.
- Indépendant de la langue et de la culture
- Pertinence clinique et mise à jour scientifique
- Intégration de la terminologie et de la classification

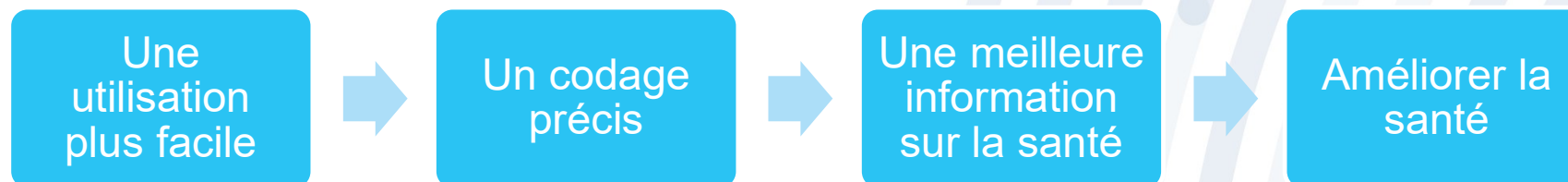

CIM-11

De meilleures informations pour une meilleure santé



<https://icd.who.int>

icd@who.int